

440	441	442
458	459	460
478	479	480

010	020	030	040
050	060	070	080
090	100	110	120
130	140	150	160

VERTICI DELLA CONCESSIONE MINERARIA

- A
- Case Nonnis-q.67
- B
- Fatt. Bossolino-q.77
- C
- Case Sa Bovula-q.82
- D
- S.P.n°65 - q.75
- E
- Incrudo tra S.P.n°65 e Sentiero per l'ovile vecchio -q.66

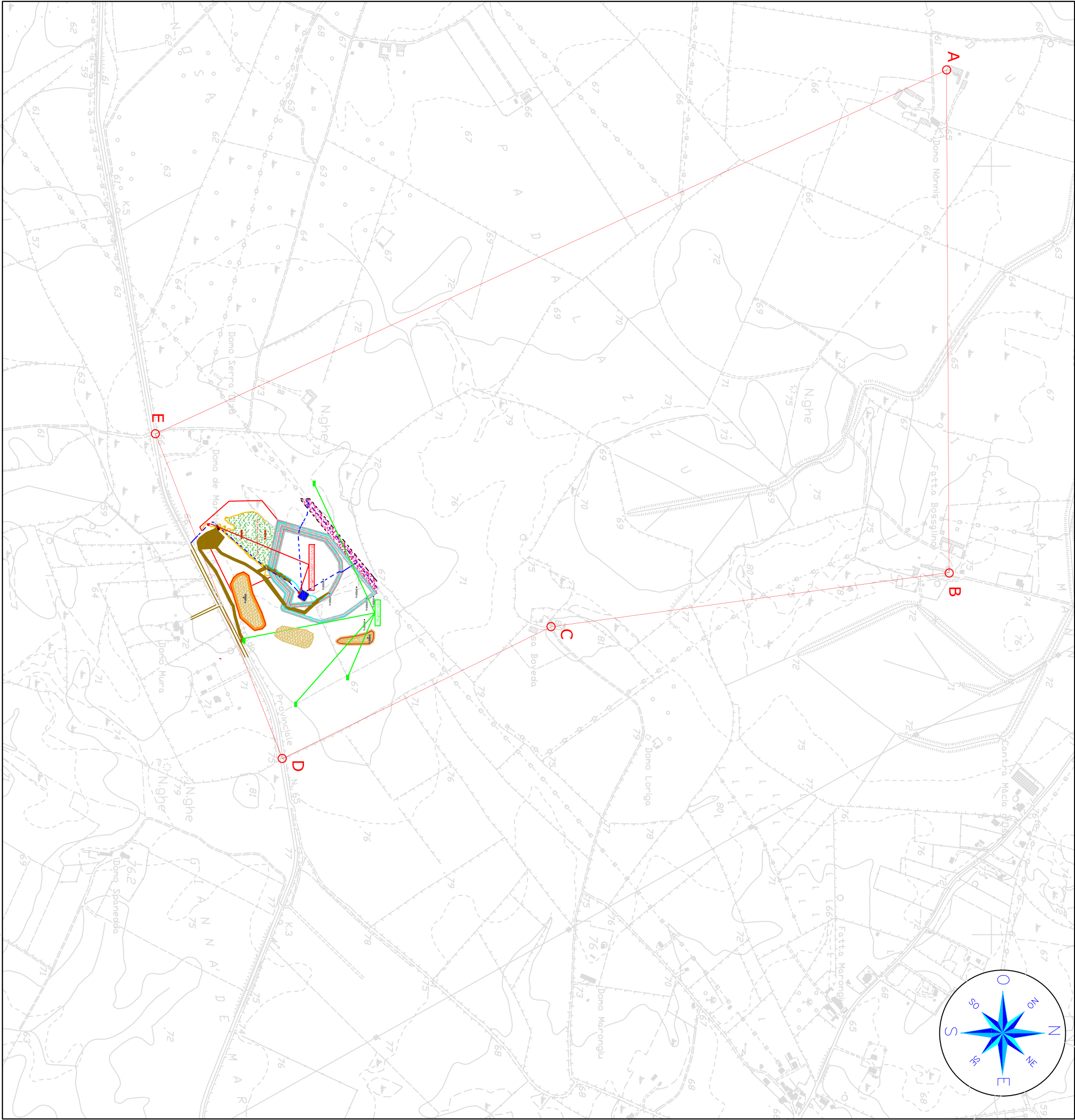

Studio di Geologia Tecnica ed Ambientale Dott.Geol.Pietro Pittau – Dott. Pian. Fabio Grasso		Progetto Allegato 1_ alla Relazione tecnica per la richiesta di Concessione d'uso dei Beni del SIMR Art.2 comma1 lettera C del regolamento	
Elaborati di riferimento Foglio N° 459 sez. 050 Denominata - MONTE NURRA	Tavola n. 02	Studio di Impatto Ambientale Rilascio Concessione Mineraria per Argille Smettiche e Bentonitiche denominata PADULAZZU	
	Scala 1: 10.000	Oggetto Inquadramento topografico dei limiti amministrativi della Concessione	
	Data Novembre 2022		
La Proponente <div>CLARIANT Società Sarda di Bentonite S.r.l. A Clariant Group Company Sede Legale: Via Martini – Zona Industriale Località Cirras 09096 - Santa Giusta (OR)</div>		I Tecnici	